

VISITA CULTURAL

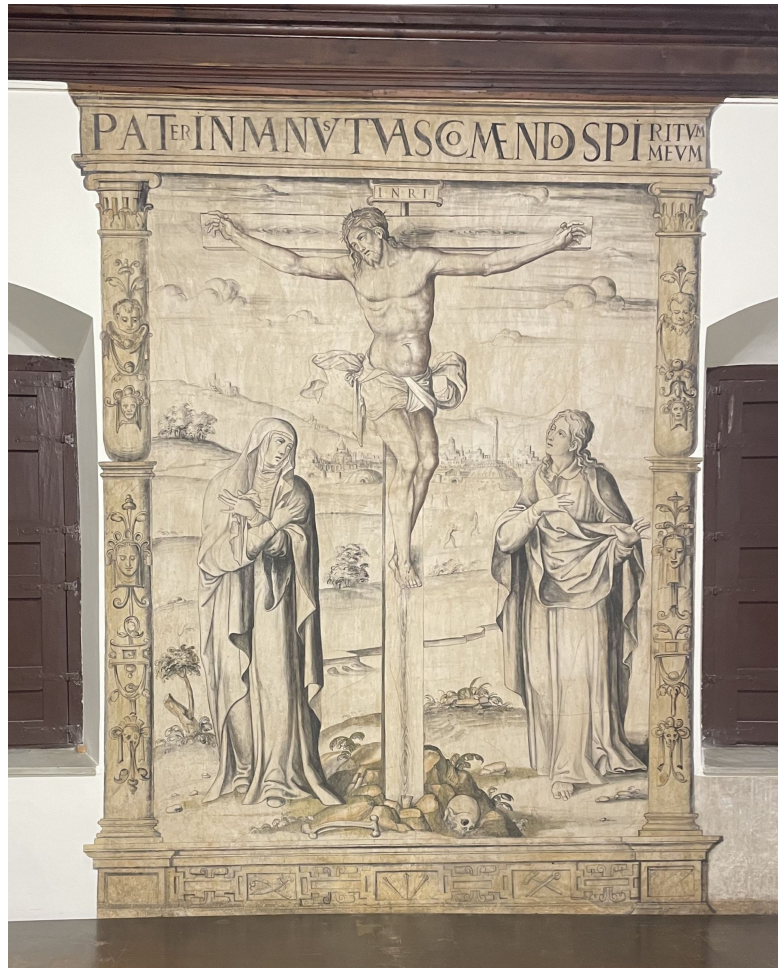

GRISALLAS DE LA SACRISTÍA DE LA CATEDRAL DE ALBACETE

Visita guiada por D. Luis Guillermo
García- Saucó

JUEVES 7 DE MAYO de 2026, 18 HORAS

LAS GRISALLAS

Las grisallas son pinturas realizadas en tonos blancos, grises y negros, con la intención de imitar relieves escultóricos y crear efectos de volumen y profundidad sin usar color.

En concreto, las grisallas de la Catedral de Albacete, están situadas en la sacristía y forman un conjunto de cinco murales manieristas del siglo XVI. Estas joyas del Renacimiento son de autor anónimo, y se consideran un ejemplo destacado de esta técnica en España.

Durante siglos estuvieron cubiertas por suciedad y repintes y han sido restauradas recientemente recuperando su aspecto original.

Los cinco murales representan escenas religiosas:

El Calvario

La predicación de San Juan Bautista

La Magdalena ungiendo los pies de Jesús

La entrega de las llaves a San Pedro

La Conversión de San Pablo

Los Amigos de la Ópera de Albacete tendremos la oportunidad de realizar una visita guiada a este interesante patrimonio, acompañados por D. Luis Guillermo García-Sauco, historiador, profesor e investigador del arte español. Un privilegio que debemos agradecer y apreciar.